Magistrát města Ostravy
odbor dopravy

smoves9afd5d81

Vaše značka:
Ze dne: Rozdělovník
Č. j.: SMO/489488/26/OD/pro
Sp. zn.: S-SMO/460724/26/OD/3

Vyřizuje: Ing. Tomáš Procházka
Telefon: 599 442 390
E-mail: tomas.prochazka@ostrava.cz

Datum: 20.7.2026

V E Ř E J N Á V Y H L Á Š K A
Modernizace tramvajové trati na ul. Vítkovická, Ostrava, etapa II. C

Opatření obecné povahy
podle §§171-173 zákona č. 500/2004 Sb. správní řád, ve znění pozdějších předpisů a podle §77, odst. 5, zákona č. 361/2000 Sb. o provozu na pozemních komunikacích a změnách některých zákonů (zákon o silničním provozu), ve znění pozdějších předpisů

Příkaz o dopravním značení (dočasném)

Odbor dopravy Magistrátu města Ostravy podle §124, odst. 6, zákona č. 361/2000 Sb. ve znění pozdějších předpisů věcně příslušný a podle §2, zákona č. 314/2002 Sb. a §19, vyhlášky č. 388/2002 Sb. místně příslušný úřad obce s rozšířenou působností **stanoví** pro silnice II.-III. tř. a pro místní komunikace I.-II. tř. ve svém územním obvodu ve smyslu §77, zákona č. 361/2000 Sb. ve znění pozdějších předpisů, se souhlasem DI MŘ Policie ČR Ostrava č.j. KRPT-3125-159 a 160/ČJ-2026-070706 přechodnou úpravu sil. provozu takto:

Příkaz o dopravním značení č. ***7171 / 26***

ul. Vítkovická …

Podmínky příkazu:

1. Příkaz bude proveden podle ověřených příloh: **Modernizace TT na ul. Vítkovická, Ostrava, Etapa II C – část 1 + dtto etapa II. C – část 2 (výkr. příl. zprac. NVB LINE s. r. o., 18. 2. 2026, formáty 7A4 + 8A4).**
2. Po uplynutí doby stanovené v bodě č. 6 příkazu bude dopr. značení a zařízení včetně změn v této souvislosti vyvolaných uvedeno do původ. stavu.
3. Dopravní značení a zařízení užité podle tohoto příkazu musí splňovat ustanovení §62, odst. 6, zákona č. 361/2000 Sb. ve znění pozdějších předpisů, musí být v souladu se zásadami pro jeho provádění a umisťování, musí být celoreflexní a lze použít výhradně dopravní značky a zařízení schválené k užívání na pozem. komunikacích Ministerstvem dopravy a spojů ČR.

4. Značení instalované podle příkazu s výjimkou změn stávajících značek bude provedeno přenosným svislým dopravním značením na červenobíle pruhovaných nosičích, bude respektovat průjezdný (průchozí) profil a rovněž respektovat práva vlastníků objektů a nemovitostí na silničním pozemku i mimo něj. Bude rovněž staticky zabezpečeno a samotné nesmí tvořit překážku sil. prov.
5. Dopravní značení na silnicích II.-III. tř. a místních komunikacích I. a II. tř. dle tohoto příkazu bude realizováno výhradně až po převzetí dotčeného úseku komunikace k realizaci od vlastníka, resp. od jejího správce, po uvedení do původního stavu bude zajištěno předání zpět vlastníkovi (správci).
6. Termín realizace: **27. 7. 2026 – 30. 9. 2026 ……..část 1**
   3. 8. 2026 – 16. 9. 2026 ……..část 2
   Pokud opatření nenabude účinnosti do očekávaného data zahájení realizace, platí přednostně pro zahájení realizace pozdější datum nabytí účinnosti. Datum ukončení realizace se vlivem toho neprodlužuje!
7. Po dobu uvedenou v bodě č. 6 bude dopravní značení a zařízení udržováno ve stavu odpovídajícím tomuto příkazu a platným zásadám pro jeho provádění a po tuto dobu musí být současně osazeny dopravní značky a zařízení dle stanovení jiných úřadů na těch navazujících pozemních komunikacích, kde to příslušnost daná §77, zák. č. 361/2000 Sb. popř. dalšími předpisy vyžaduje a kde to vyplývá z přílohy.
8. Pro termín dle podm. č. 6 (po nabytí účinnosti) platí v případě ul. Vítkovické přednostně povolení odboru dopravy MMO jako příslušného silničního správ. úřadu vydané podle §24, zákona č. 13/1997 Sb. ve znění pozdějších předpisů pro uzavírku této komunikace na základě samostatně podané žádosti. Bez pravomocného povolení k uzavírkám není přípustné přechodnou úpravu sil. provozu použít.
9. Zde stanovená přechodná úprava bude v období 27.7. – 2.8. 2026 zkoordinována s přechodnou úpravou, kterou pod č. 7140/26 stanovil odbor dopravy MMO stejné odpovědné osobě opatřením č.j. SMO/435219/26/OD/pro ze dne 24.6.2026 s termínem realizace do 2.8.2026, koordinace se uskuteční tak, že v ul. 28. října se přednostně provede přechodné dopr. značení a zařízení dle výkr. přílohy tohoto opatření, v ul. Vítkovické přednostně dle opatření č. 7140/26. Současně se k datu 27.7. 2026 ukončuje termín přechodné úpravy sil. provozu, kterou pod č. 7007/26 stanovil odbor dopravy MMO opatřením č.j. SMO/190648/26/OD/pro ze dne 18.3.2026 stejné odpovědné osobě.
10. Na sil. III/4793 v ul. 28. října na tzv. Frýdlantských mostech bude žlutou barvou (např. nalepením pásky) přechodně provedeno vodorovné dopravní značení odpovídají podélným čarám trvalého dopr. značení tak, jak bylo platné pře zahájením stavby Revitalizace nám. Republiky.

Za splnění podmínek tohoto příkazu zodpovídá:
právnická osoba IMOS Brno, a.s., se sídlem Olomoucká 704/174, Černovice, 627 00 Brno, IČ: 25322257, prostřednictvím právnické osoby NVB LINE s.r.o., se sídlem Cukrovar 716, 768 21 Kvasice, IČ:26979675, odpovědný pracovník: Tibor Mrázek, (IMOS), tel. 602 579 949, Ing. Denisa Ševčíková (NVB LINE), tel. 771 225 478, e-mail: DSevcikova@nvbline.cz.

Poučení:
Při nedodržení podmínek příkazu může být na základě ustanovení §42 a, b, zákona č. 13/1997 Sb., o pozemních komunikacích, ve znění pozdějších předpisů, postupováno vůči odpovědné osobě výzvou osoby pověřené výkonem státního dozoru a při zjištěném neplnění povinností daných uvedeným zákonem i uložením sankce silničním správním úřadem.. Tento příkaz o dopravním značení nenahrazuje povolení silničního správního orgánu k užívání komunikace jiným než obvyklým způsobem podle §25, zákona č. 13/1997 Sb., ve znění pozdějších předpisů, anebo k uzavírce podle §24 téhož zákona. Pokud výsledkem řízení ve věci uvedených povolení je odlišná organizace dopravy než odpovídá tomuto příkazu, jiná omezení sil. provozu a podobně, musí zodpovědná osoba zajistit změnu příkazu, kterým se značení pro danou akci stanoví, jinak je tento

příkaz neplatný a oprávnění z něj vyplývající zanikají. Totéž platí, jestliže úřad příslušný pro navazující pozemní komunikace stanoví přechodnou úpravu v rozporu s tímto příkazem. Tento příkaz dále neřeší úpravy světelných signalizačních zařízení, úpravy vozovek, přemístění zastávek, problematiku kapacit křižovatek apod., což můžou být faktory jinak ovlivňující zvolenou organizaci dopravy, u které je stanovené dopravní značení jen jednou z podmínek zajištění silničního provozu. Zde stanovená přechodná úprava sil. provozu nenahrazuje dočasné zakázání nebo omezení stání nebo zastavení podle §19a zákona č. 13/1997 Sb. o pozemních komunikacích, ve znění pozdějších předpisů, a neopravňuje k odstranění silničního vozidla z pozemní komunikace ve smyslu §19b téhož zákona.

Odbor dopravy Magistrátu města Ostravy si vyhrazuje právo tento příkaz změnit, doplnit nebo zrušit, bude-li to veřejný zájem vyžadovat.

Odůvodnění:
Na žádost společnosti IMOS Brno, a.s., se sídlem Olomoucká 704/174, Černovice, 627 00 Brno, IČ: 25322257, podanou prostřednictvím právnické osoby NVB LINE s.r.o., se sídlem Cukrovar 716, 768 21 Kvasice, IČ:26979675, se projednává u odboru dopravy MMO č. 6792/25 návrh na přechodnou úpravu sil. provozu pro II. C etapu stavebních prací na modernizaci tramvajové trati, která je vedena středem silnice III/4793 ul. Vítkovické v Moravské Ostravě. Stavební práce v dané etapě mají navazovat na předchozí II. A etapu, k níž byla stanovena přech. Úprava sil. provozu opatřením odboru dopravy MMO č. 7140/26, situaci v sil. provozu je nutné také koordinovat s pracemi na související stavby revitalizace nám Republiky, pro níž bylo stanoveno opatření č. 7007/26. Podle požadavků stavby má nyní dojít k většímu rozsahu uzavírek jízdních pásů silnice III/4793 ul. Vítkovické, zatímco na ul. 28. října (Nám republiky) má být naopak stavbou uvolněn sil. provozu ve směru jízdy do centra. Přechodná úprava odpovídá takto koncipovaným zásahům na vozovce silnice. Je však potřeba vzít v potaz, že stanovením přechodné úpravy se neposuzuje oprávněnost rozsahu uplatňovaného záboru veřejných komunikací a oprávněnost prováděné stavební činnosti (viz poučení). pozemních komunikacích v působnosti odboru. Navržené opatření se z hlediska navržených dopr. značek a zařízení jeví jako proporcionální při porovnání požadovaného rozsahu záboru vozovky silnice stavbou vč. tím vyvolaných organizačních změn s použitým dopr. značení a dopr. zařízením, jež především zabraňuje vjezdu na část vozovky s probíhajícími stavebními pracemi a dále omezuje vjezd do některých úseků vozovek z dopravně organizačních důvodů a také vyznačuje objízdné trasy za uzavřené směry na silnici. Jestliže by nedošlo k navrženému omezení jízdy, byla by na jedné straně ohrožena bezpečnost práce na stavbě samotné, na druhé straně bezpečnost účastníků sil. provozu. V podmínce č. 9 se opatření ukládá zkoordinovat s jinou přechodnou stanovenou dříve stejnému žadateli pro práce na revitalizaci Náměstí republiky (viz výše). Organizačně jsou obě úpravy zkoordinovány, avšak je nutné dbát v zájmu správné orientace řidičů na koordinaci umístění jednotlivých dopr. značení na místě a použití správného způsobu dopr. označení záborů v jednotlivých podetapách stavebních prací. V ostatních podmínkách stanovené úpravy je garantováno provedení dopr. značení ve shodě se správcem sil. II/4793 a II/479 kterým je Správa silnic Moravskoslezského kraje. p. o., a dotčených místních komunikací I. a II. tř. kterým jsou Ostravské komunikace, a.s., a také provedení dopr. značek a zařízení ve shodě s technickými předpisy platnými pro daný obor činnosti na pozemních komunikacích. V průběhu projednání bylo zjištěno, že navržené a doplněné přechodné opatření v silničním provozu odpovídá nutným potřebám informování všech dotčených účastníků sil. provozu a nutným potřebám zajištění bezpečnosti jejich pohybu po komunikacích v blízkosti stavby a současně že je přitom přechodná úprava navržena k užití jen v takovém rozsahu a takovým způsobem, jak to nezbytně vyžaduje bezpečnost a plynulost provozu na pozemních komunikacích. Přechodné dopr. značení je navrženo podle vyhl. č. 294/2015 Sb. ve znění pozdějších předpisů, detailní umístění je patrné z výkresových příloh. Projednání s dotčenými orgány, zejména s MŘ Policie ČR Ostrava dne 11.6.2026 s kladným výsledkem.

Příloha:
-situační výkresy dle podmínky č. 1

Rozhodnutí o námitkách:

Podle ustanovení §77, odst. 5, zákona č. 361/2000 Sb. o provozu na pozemních komunikacích a změnách některých zákonů (zákon o silničním provozu), ve znění pozdějších předpisů, nedoručuje příslušný správní úřad návrh opatření obecné povahy a nevyzývá dotčené osoby k podání připomínek nebo námitek.

Poučení o odvolání:

Proti opatření obecné povahy nelze podat opravný prostředek (§173, odst. 2, zákona). Opatření obecné povahy podle §77, odst. 5, zákona č. 361/2000 Sb. o provozu na pozemních komunikacích a změnách některých zákonů (zákon o silničním provozu), ve znění pozdějších předpisů, nabývá účinnosti pátým dnem po vyvěšení.

„otisk úředního razítka“

Ing. Břetislav Glumbík
vedoucí odboru dopravy

-podepsáno elektronicky-

Rozdělovník (datovou schránkou):

1. NVB LINE s.r.o., Cukrovar 716, 768 21 Kvasice
2. Ostravské komunikace, a.s., Novoveská 25/1266, 709 00 Ostrava
3. MŘ Policie ČR - DI, Výstavní 55, 703 49 Ostrava
4. SMO, ÚMOb Moravská Ostrava a Přívoz
5. Správa silnic MS kraje, Úprkova 2, 702 23 Ostrava

S žádostí o vystavení této veř. vyhlášky na dobu 15-ti dnů (datovou schránkou) :

6. ÚMOb Moravská Ostrava a Přívoz

S žádostí o vystavení této veř. vyhlášky na dobu 15-ti dnů a zaslání potvrzení o době vyvěšení (datovou schránkou) :

7. MMO, odbor vnitřních věcí, odd. SIS -zde

Prokešovo nám. 8, 729 30 Ostrava
www.ostrava.cz
posta@ostrava.cz

IČ 00845451 **DIČ** CZ00845451
Číslo účtu 27-1649297309/0800
ID DS 5zubv7w

OSTRAVA!!!

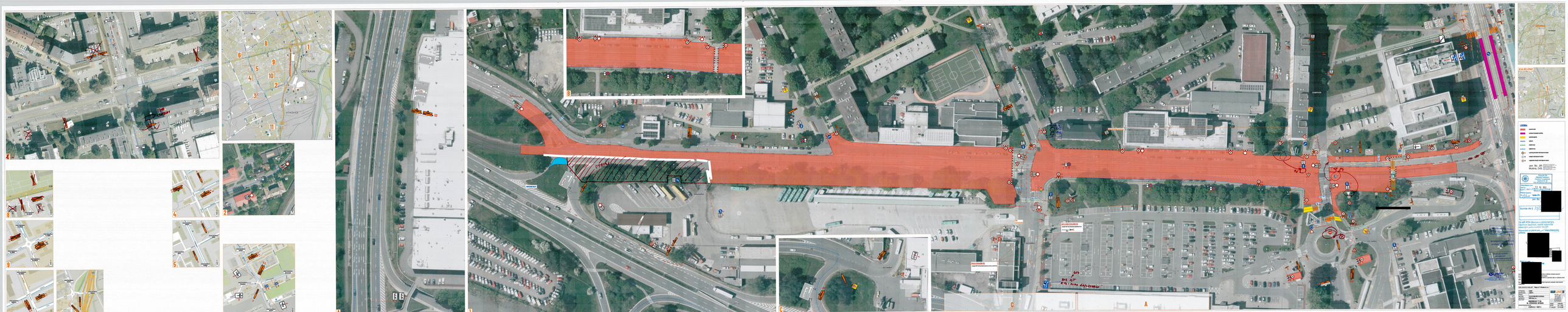
OSTRAVA
VÍTKOVICE
LEGENDA
ZÁKLADNÍ ZNAČENÍ
DOPRAVNÍ ZNAČENÍ
VODOROVNÉ DOPRAVNÍ ZNAČENÍ
VYSOKÉ DOPRAVNÍ ZNAČENÍ
VYSOKÉ DOPRAVNÍ ZNAČENÍ
DOČASNÉ DOPRAVNÍ ZNAČENÍ
Ing. Jiří Mudrla, CKS
Stavební kancelář
Mudrla
Ostrava - Vítkovice
Ing. Jiří Mudrla, CKS
Stavební kancelář Mudrla
Ostrava - Vítkovice
Stavba: dle § 2 - 2 (2)
Ing. arch. Petr Mikoláš, Ing. Jiří Mudrla, CKS
Stavební kancelář Mudrla
Ostrava - Vítkovice
Ing. arch. Petr Mikoláš
Ing. Jiří Mudrla, CKS
Stavební kancelář Mudrla
Ostrava - Vítkovice
DOPRAVNÍ ZNAČENÍ - Plocha STAVBA (m2)
Číslo
Název
Plocha
Ks
Poznámka

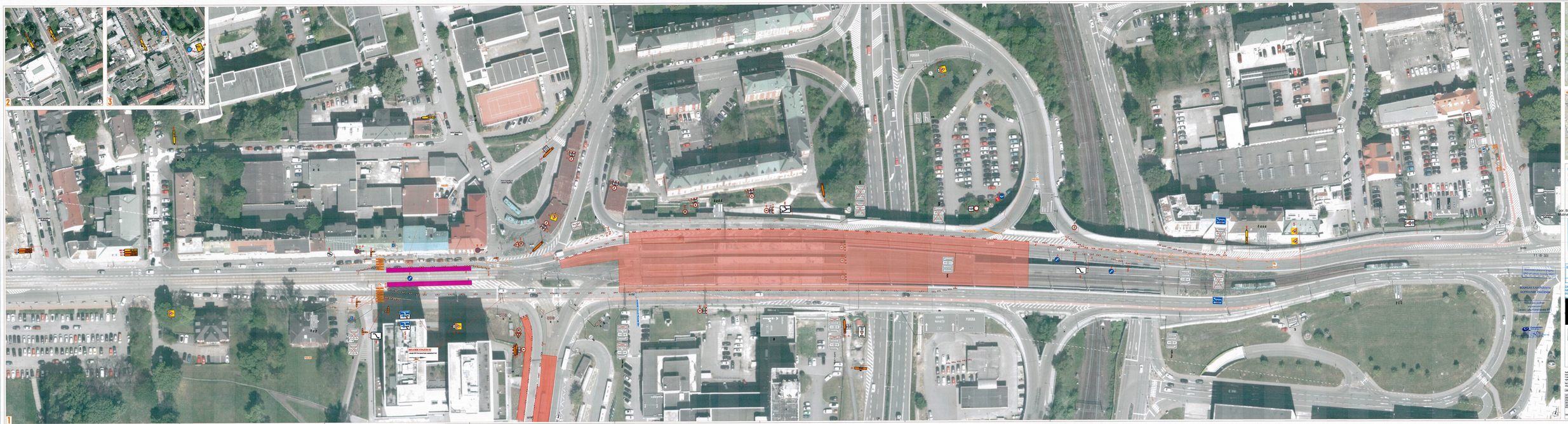
1
2
3
ul. Wyzwolenia
ul. Kościuszki
ul. Piastowska
ul. Pocztowa
ul. Kościelna
ul. Sienkiewicza
ul. Mickiewicza
ul. Kopernika
ul. Żeromskiego
ul. Reymonta
ul. Sobieskiego
ul. Dąbrowskiego
ul. Kołłątaja
ul. Ogrodowa
ul. Parkowa
ul. Zamkowa
ul. Rynek
ul. Ratuszowa
ul. Bolesława Chrobrego
ul. Bolesława Krzywoustego
ul. Bolesława Śmiałego
ul. Bolesława Wstydliwego
ul. Bolesława Rogatki
ul. Bolesława Gorzelnia
ul. Bolesława Kruczego
ul. Bolesława Wysokiego
ul. Bolesława Wędkarzy
ul. Bolesława Zielonego
ul. Bolesława Czerwonego
ul. Bolesława Niebieskiego
ul. Bolesława Żółtego
ul. Bolesława Białego
ul. Bolesława Czarnego
ul. Bolesława Szarego
ul. Bolesława Fioletowego
ul. Bolesława Pomarańczowego
ul. Bolesława Różowego
ul. Bolesława Brązowego
ul. Bolesława Złotego
ul. Bolesława Srebrnego
ul. Bolesława Miedzianego
ul. Bolesława Ołowianego
ul. Bolesława Cynkowego
ul. Bolesława Żelaznego
ul. Bolesława Stalowego
ul. Bolesława Aluminiowego
ul. Bolesława Kamiennego
ul. Bolesława Drewnianego
ul. Bolesława Papierowego
ul. Bolesława Plastikowego
ul. Bolesława Gumowego
ul. Bolesława Skórzanego
ul. Bolesława Tekstylnego
ul. Bolesława Szklanego
ul. Bolesława Ceramicznego
ul. Bolesława Porcelanowego
ul. Bolesława Fajansowego
ul. Bolesława Kamionkowego
ul. Bolesława Terakotowego
ul. Bolesława Marmurowego
ul. Bolesława Granitowego
ul. Bolesława Bazaltowego
ul. Bolesława Wapiennego
ul. Bolesława Piaskowego
ul. Bolesława Żwirowego
ul. Bolesława Gliniastego
ul. Bolesława Torfowego
ul. Bolesława Mułowego
ul. Bolesława Iłowego
ul. Bolesława Wapiennego
ul. Bolesława Dolomitowego
ul. Bolesława Kredowego
ul. Bolesława Krzemiennego
ul. Bolesława Wulkanicznego
ul. Bolesława Metamorficznego
ul. Bolesława Osadowego
ul. Bolesława Magmowego
ul. Bolesława Erozyjnego
ul. Bolesława Akumulacyjnego
ul. Bolesława Tektonicznego
ul. Bolesława Sejsmicznego
ul. Bolesława Wulkanicznego
ul. Bolesława Geologicznego
ul. Bolesława Mineralogicznego
ul. Bolesława Petrograficznego
ul. Bolesława Paleontologicznego
ul. Bolesława Stratygraficzn